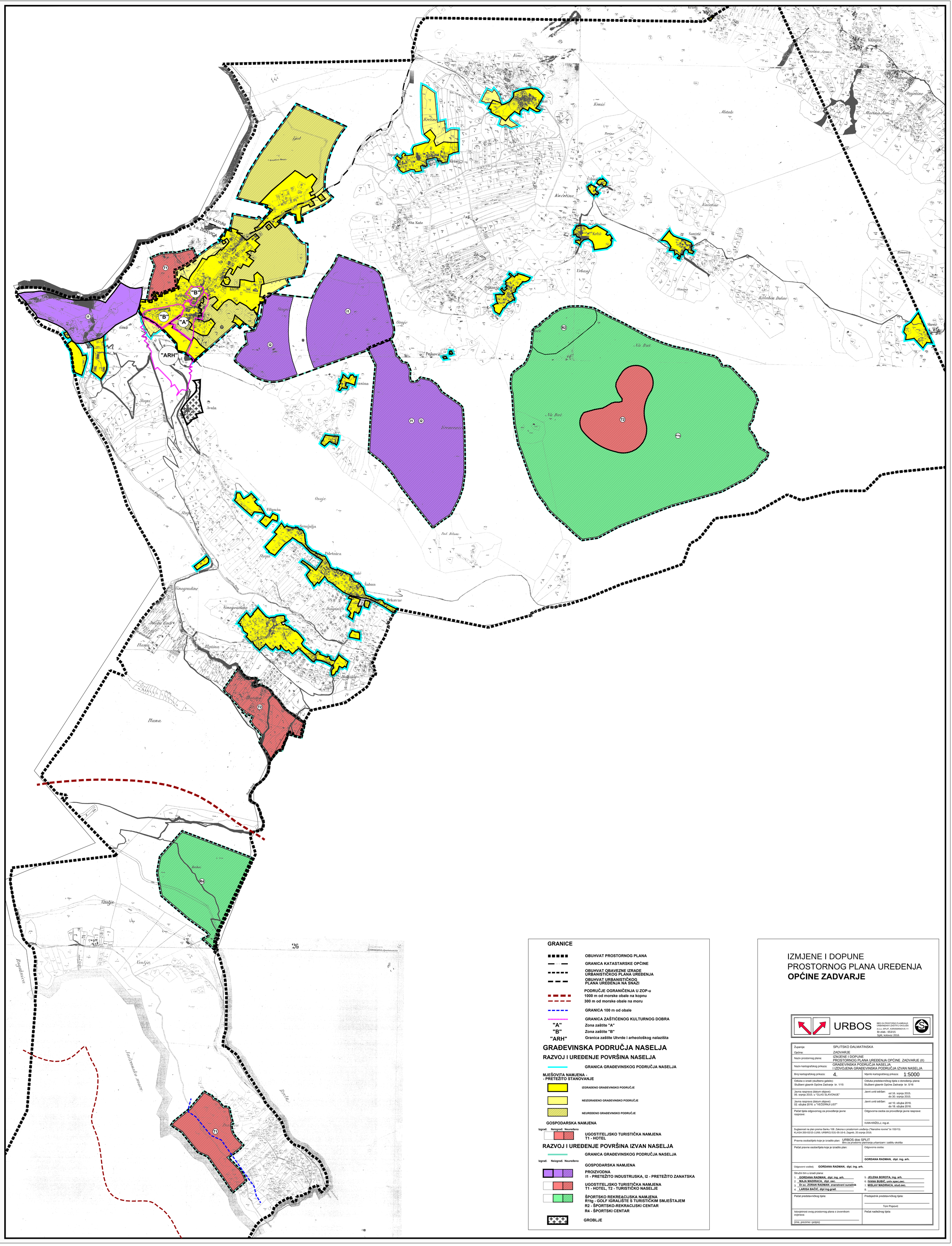


## GRANICE

- OBUHVAT PROSTORNOG PLANA
- GRANICA KATASTARSKE OPĆINE
- OBUHVAT OBAVEZNE IZRADE URBANISTIČKOG PLANA UREĐENJA
- OBUHVAT URBANISTIČKOG PLANA UREĐENJA NA SNAZI
- PODRUČJE OGRANIČENJA U ZOP-u
  - 1000 m od morske obale na kopnu
  - 300 m od morske obale na moru
- GRANICA 100 m od obale
- GRANICA ZAŠTIĆENOG KULTURNOG DOBRA
- "A" Zona zaštite "A"
- "B" Zona zaštite "B"
- "ARH" Granica zaštite Utvrde i arheološkog nalazišta

## GRAĐEVINSKA PODRUČJA NASELJA

### RAZVOJ I UREĐENJE POVRŠINA NASELJA

- GRANICA GRAĐEVINSKOG PODRUČJA NASELJA

MJEŠOVITA NAMJENA -
- PRETEŽITO STANOVANJE

- IZGRAĐENO GRAĐEVINSKO PODRUČJE
- NEIZGRAĐENO GRAĐEVINSKO PODRUČJE
- NEUREĐENO GRAĐEVINSKO PODRUČJE

GOSPODARSKA NAMJENA

Izgrad. Neizgrad. Neuređeno

UGOSTITELJSKO TURISTIČKA NAMJENA
T1 - HOTEL

### RAZVOJ I UREĐENJE POVRŠINA IZVAN NASELJA

- GRANICA GRAĐEVINSKOG PODRUČJA NASELJA

Izgrad. Neizgrad. Neuređeno

GOSPODARSKA NAMJENA

PROIZVODNA
I1 - PRETEŽITO INDUSTRIJSKA, I2 - PRETEŽITO ZANATSKA

UGOSTITELJSKO TURISTIČKA NAMJENA
T1 - HOTEL, T2 - TURISTIČKO NASELJE

ŠPORTSKO REKREACIJSKA NAMJENA
R1tg - GOLF IGRALIŠTE S TURISTIČKIM SMJEŠTAJEM
R2 - ŠPORTSKO-REKRACIJSKI CENTAR
R4 - ŠPORTSKI CENTAR

GROBLJE

# IZMJENE I DOPUNE PROSTORNOG PLANA UREĐENJA **OPĆINE ZADVARJE**

URBOS
BIRO ZA PROSTORNO PLANIRANJE, URBANIZAM I ZAŠTITU OKOLIŠA
d.o.o.; SPLIT, KARAMANOVA 11
Br.elab.: 653/15
Split, kolovoz 2016.

| | |
|---|---|
| Županija: SPLITSKO DALMATINSKA | |
| Općina: ZADVARJE | |
| Naziv prostornog plana: IZMJENE I DOPUNE PROSTORNOG PLANA UREĐENJA OPĆINE ZADVARJE (II) | |
| Naziv kartografskog prikaza: GRAĐEVINSKA PODRUČJA NASELJA I IZDVOJENA GRAĐEVINSKA PODRUČJA IZVAN NASELJA | |
| Broj kartografskog prikaza: 4. | Mjerilo kartografskog prikaza: 1:5000 |
| Odluka o izradi (službeno glasilo): Službeni glasnik Općine Zadvarje br. 1/15 | Odluka predstavničkog tijela o donošenju plana: Službeni glasnik Općine Zadvarje br. 5/16 |
| Javna rasprava (datum objave): 06. srpnja 2015. u "GLAS SLAVONIJE" | Javni uvid održan: od 16. srpnja 2015. do 30. srpnja 2015. |
| Javna rasprava (datum objave): 02. ožujka 2016. u "VEČERNJI LIST" | Javni uvid održan: od 10. ožujka 2016. do 18. ožujka 2016. |
| Pečat tijela odgovornog za provođenje javne rasprave: | Odgovorna osoba za provođenje javne rasprave: IVAN KRŽELJ, ing.el. |
| Suglasnost na plan prema članku 108. Zakona o prostornom uređenju ("Narodne novine" br.153/13) KLASA:350-02/15-11/66; URBROJ:531-05-16-6; Zagreb, 20.srpnja 2016. | |
| Pravna osoba/tijelo koje je izradilo plan: URBOS doo SPLIT Biro za prostorno planiranje,urbanizam i zaštitu okoliša | |
| Pečat pravne osobe/tijela koje je izradilo plan: | Odgovorna osoba: GORDANA RADMAN, dipl. ing. arh. |
| Odgovorni voditelj: GORDANA RADMAN, dipl. ing. arh. | |
| Stručni tim u izradi plana: 1. GORDANA RADMAN, dipl. ing. arh. 2. MAJA MADIRACA, dipl. oec. 3. Dr.sc. ZORAN RADMAN, znanstveni suradnik 4. LARISA BAČIĆ, dipl ing.grad. | 5. JELENA BOROTA, ing. arh. 6. IVANA BUBIĆ, univ.spec.oec. 7. MIŠLAV MADIRACA, stud.oec. 8. |
| Pečat predstavničkog tijela: | Predsjednik predstavničkog tijela: Toni Popović |
| Istovjetnost ovog prostornog plana s izvornikom ovjerava: (ime, prezime i potpis) | Pečat nadležnog tijela: |