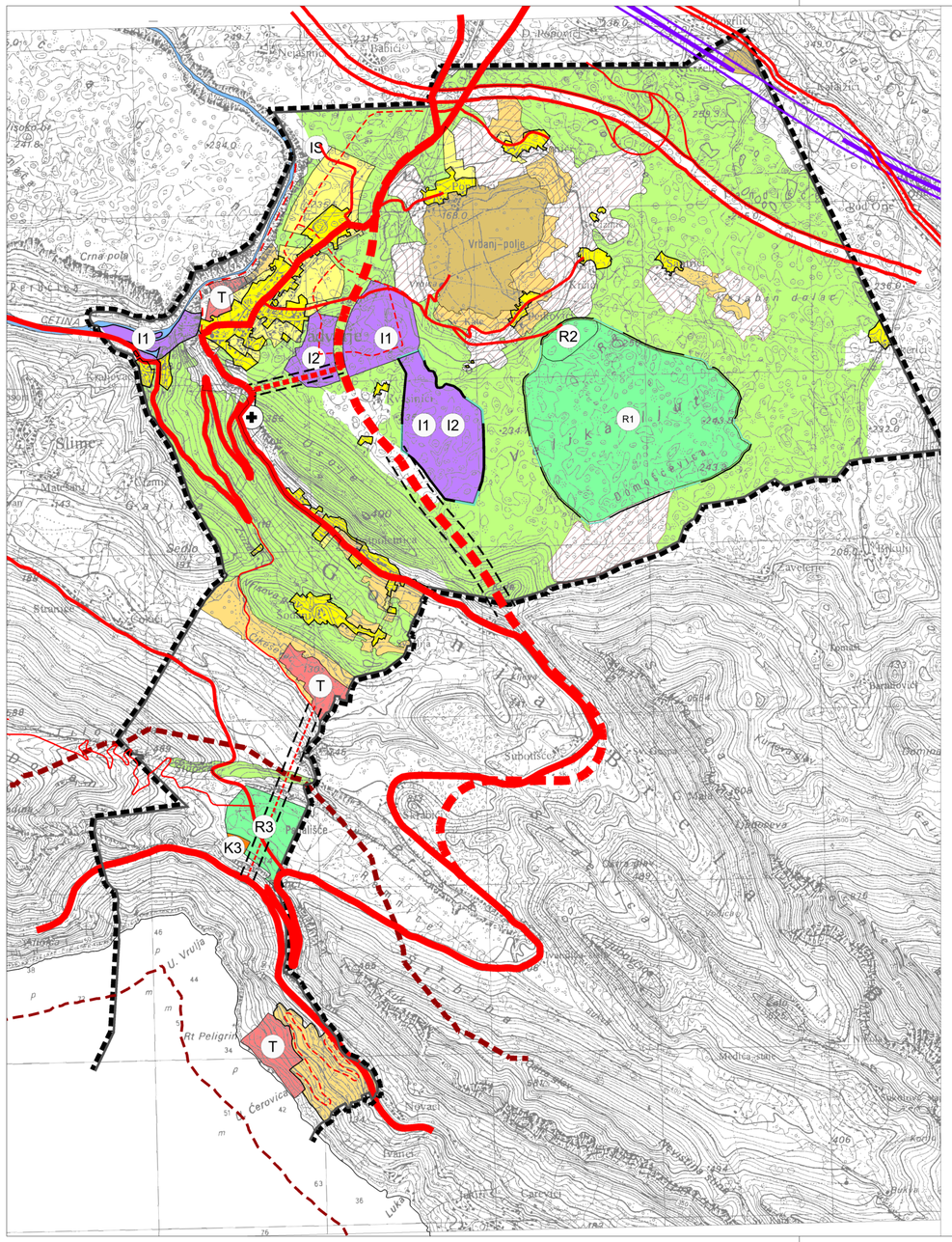

LEGENDA:

OBUHVAT PROSTORNOG PLANA

GRANICA OPĆINE

PODRUČJE OGRANIČENJA U ZOP-u
1000 m od morske obale na kopnu
300 m od morske obale na moru

OBALNA CRTA

RAZVOJ I UREĐENJE POVRŠINA NASELJA

IZGRAĐENI DIO GRAĐEVINSKOG PODRUČJA NASELJA

NEIZGRAĐENI DIO GRAĐEVINSKOG PODRUČJA NASELJA

GOSPODARSKA NAMJENA

T — UGOSTITELJSKO-TURISTIČKA NAMJENA T

RAZVOJ I UREĐENJE POVRŠINA IZVAN NASELJA

GOSPODARSKA NAMJENA

I — PROIZVODNA
I1 - pretežito industrijska, I2 - pretežito zanatska

T — UGOSTITELJSKO - TURISTIČKA NAMJENA

R — ŠPORTSKO - REKREACIJSKA NAMJENA
R1 - golf igralište,
R2- športsko rekreacijski centar, R3- športsko zabavni centar

GROBLJE

POLJOPRIVREDNO TLO ISKLJUČIVO OSNOVNE NAMJENE

VRIJEDNO OBRADIVO TLO

OSTALA OBRADIVA TLA

ŠUMA ISKLJUČIVO OSNOVNE NAMJENE

ZAŠTITNA ŠUMA

OSTALO POLJOPRIVREDNO TLO, ŠUME I ŠUMSKO ZEMLJIŠTE

GRADNJA NA IZVANGRAĐEVINSKOM PODRUČJU
građevina u funkciji poljoprivredne proizvodnje

VODENE POVRŠINE

PROMET

postojeće | planirano

DRŽAVNA CESTA - AUTOCESTA

DRŽAVNA BRZA CESTA

OSTALE DRŽAVNE CESTE

ŽUPANIJSKA CESTA

LOKALNA CESTA

OSTALE CESTE

ŠETNICA

UREĐENJE KRITIČNE DIONICE TRASE

JADRANSKA ŽELJEZNICA

TUNEL U ISTRAŽIVANJU

PROSTORNI PLAN UREĐENJA OPĆINE ZADVARJE

1. Korištenje i namjena prostora

geoprojekt
Dioničko društvo za geodetske poslove, građevinsko projektiranje i nadzor
Sukošanska 43, 21000 Split, Hrvatska

Centrala: 021 277 110
Fax: 021 277 144
OIB: 25623466485
E-mail: geoprojekt@geoprojekt.hr
Web: www.geoprojekt.hr
BIC: HPBZHR2X
IBAN 1: HR7425030071148000183
IBAN 2: HR5323900011100329960

Županija splitsko - dalmatinska	**Općina Zadvarje**
Naziv prostornog plana:	Izmjene i dopune Prostornog plana uređenja Općine Zadvarje
Faza:	Usvojeni plan
Naziv kartografskog prikaza:	Korištenje i namjena prostora
Broj kartografskog prikaza: 1.	**Mjerilo kartografskog prikaza:** 1:25000
Odluka o izradi plana: "Službeni glasnik Općine Zadvarje", broj 1/22	**Odluka predstavničkog tijela o donošenju plana:** "Službeni glasnik Općine Zadvarje", broj 10/26
Javna rasprava (datum objave): web stranica MPGI 06.05.2025. web stranica Općine Zadvarje 06.05.2025. "Večernji list" 05.05.2025.	**Javni uvid održan:** od 07.05.2025. do 07.06.2025..
Pečat tijela odgovornog za provođenje javne rasprave:	**Odgovorna osoba za provođenje javne rasprave:** JEDINSTVENI UPRAVNI ODJEL PROČELNICA Asija Šošić, dipl.iur.
Suglasnost na plan prema članku 236. Zakona o prostornom uređenju *(NN 155/25)* a u svezi članka 108. Zakona o prostornom uređenju *(NN 153/13, 65/17, 114/18, 39/19, 98/19, i 67/23)* Klasa: 350-02/25-14/29 Ur.broj: 531-06-1-26-2	Datum: 29.05.2026.
Pravna osoba koja je izradila plan:	Geoprojekt d.d.
Pečat pravne osobe koja je izradila plan:	**Odgovorna osoba:** Mirko Smiljanić, mag.oec., univ.spec.oec.
Odgovorna voditeljica plana: Ivana Bojić, dipl. ing. arh.	
Stručni tim u izradi plana: 1. Ivana Bojić, dipl. ing. arh. 2. Gorana Barbarić, mag.ing.arch. 3. Emanuela Tomelić, mag. ing. arch. et urb.	4. mr.sc. Boris Viđak, dipl.ing.građ. 5. Sofija Runje, dipl. ing. el. 6. Petar Drnas, mag. ing. aedif
Pečat predstavničkog tijela:	**Predsjednik predstavničkog tijela:** Toni Popović
Istovjetnost ovog prostornog plana s izvornikom ovjerava:	**Pečat nadležnog tijela:**